

Informe mensual d'atur registrat a la província de Barcelona.

Gener 2025.

El primer mes de l'any 2025 presenta el comportament habitual del mes de gener, amb un augment del 0,5% de les persones inscrites com a demandants d'ocupació considerades desocupades¹ al Servei Públic d'Ocupació a la província de Barcelona, que se situa en 249.479 persones. Malgrat l'increment mensual, la xifra és inferior a l'atur registrat un any abans (-3,0%). La taxa d'atur resultant és del 8,8%, una dècima superior a la del mes anterior.

Entre els grans sectors, l'agricultura, la indústria i la construcció mostren un comportament positiu amb la reducció del nombre d'aturats, especialment aquest últim (-2,1%). En canvi, la població sense ocupació anterior, i sobretot els serveis (0,9%), arrosseguen el conjunt i fan augmentar l'atur mensual. Per edat, la pujada ha estat més destacada entre els joves menors de 25 anys, i amb major incidència entre les dones (6,8%). Sis de les tretze comarques barcelonines han reduït el nombre d'aturats respecte el mes anterior, amb l'Anoia (-1,5%) i l'Alt Penedès (-1,7%) al capdavant. A les set comarques restants ha crescut l'atur, i on ho ha fet de forma més destacada ha estat al Baix Llobregat (1,2%) i al Moianès (1,7%).

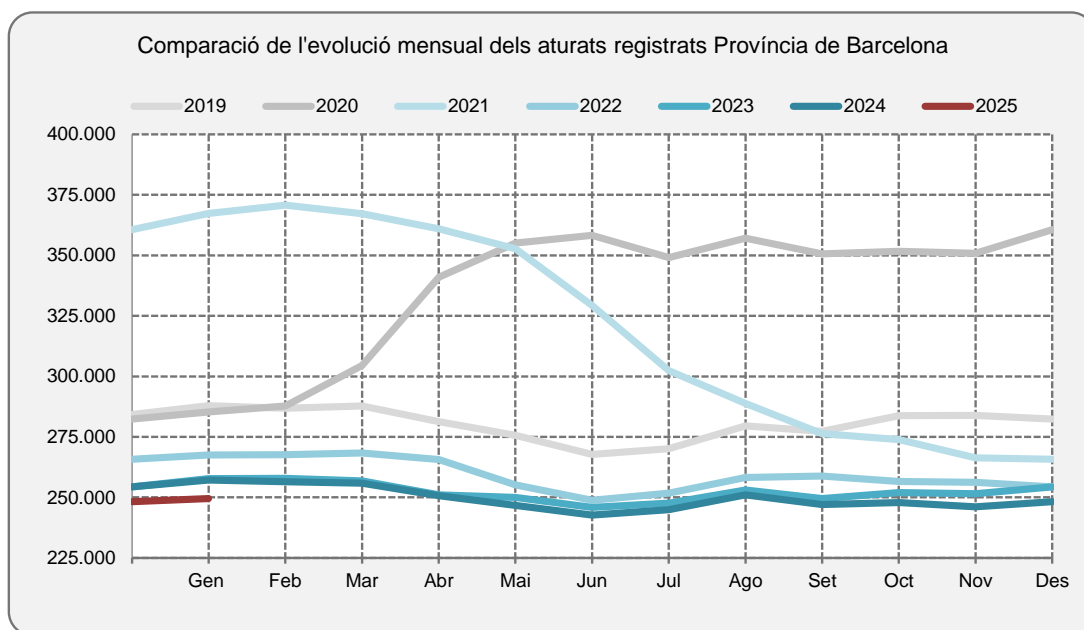

Àmbit	Nombre d'aturats Gener 2025	Variacions			
		MES ANTERIOR		INTERANUAL	
		Absoluts	%	Absoluts	%
BARCELONA	249.479	1.209	0,5	-7.671	-3,0
GIRONA	30.391	-68	-0,2	-886	-2,8
LLEIDA	16.632	163	1,0	-721	-4,2
TARRAGONA	40.137	140	0,4	-1.154	-2,8
CATALUNYA	336.639	1.444	0,4	-10.432	-3,0
ESPANYA	2.599.443	38.725	1,5	-168.417	-6,1

1. Taxa d'atur registrat provisional del 8,8%, estimada a partir de la població activa en base a l'estadística d'afiliats registrats per residència padronal d'Idescat.

Rànquing Província (% mes anterior)	Nombre d'aturats Gener 2025	Variacions			
		MES ANTERIOR		INTERANUAL	
		Absoluts	%	Absoluts	%
ILLES BALEARS	29.560	-632	-2,1	-1.567	-5,0
GIRONA	30.391	-68	-0,2	-886	-2,8
HUELVA	34.056	-18	-0,1	-5.120	-13,1
TENERIFE	75.546	23	0,0	-5.989	-7,3
LAS PALMAS	80.977	156	0,2	-7.306	-8,3
SEGÒVIA	5.015	10	0,2	-598	-10,7
ALACANT	128.112	425	0,3	-5.716	-4,3
TARRAGONA	40.137	140	0,4	-1.154	-2,8
BARCELONA	249.479	1.209	0,5	-7.671	-3,0
CASTELLÓ	34.300	267	0,8	-1.934	-5,3
LLEIDA	16.632	163	1,0	-721	-4,2
OURENSE	14.389	147	1,0	-998	-6,5
NAVARRA	30.676	321	1,1	13	0,0
BURGOS	14.367	168	1,2	-1.223	-7,8
COM. DE MADRID	287.570	3.541	1,2	-17.941	-5,9
LA RIOJA	12.677	161	1,3	-1.009	-7,4
CIUDAD REAL	34.682	462	1,4	-2.619	-7,0
TOLEDO	48.445	649	1,4	-2.301	-4,5
REGIÓ DE MÚRCIA	80.074	1.118	1,4	-4.891	-5,8
CADIS	123.003	1.792	1,5	-11.916	-8,8
VALÈNCIA	156.169	2.386	1,6	-2.653	-1,7
ÀLABA	18.639	290	1,6	-285	-1,5
LUGO	12.021	211	1,8	-799	-6,2
BISCAIA	61.761	1.148	1,9	-997	-1,6
GUIPÚSCOA	28.961	543	1,9	-586	-2,0
GRANADA	72.007	1.360	1,9	-5.889	-7,6
ALMERIA	46.960	893	1,9	-5.047	-9,7
MÀLAGA	121.486	2.412	2,0	-13.680	-10,1
PONTEVEDRA	46.964	943	2,0	-3.367	-6,7
CÒRDOVA	55.465	1.145	2,1	-6.085	-9,9
SEVILLA	157.052	3.399	2,2	-14.750	-8,6
VALLADOLID	22.861	556	2,5	-1.586	-6,5
LA CORUNYA	47.946	1.181	2,5	-4.617	-8,8
PALÈNCIA	6.548	164	2,6	-443	-6,3
JAÉN	36.713	920	2,6	-5.788	-13,6
ZAMORA	8.997	230	2,6	-422	-4,5
ÀVILA	8.929	237	2,7	-245	-2,7
CANTÀBRIA	30.239	812	2,8	-2.360	-7,2
ALBACETE	24.174	675	2,9	-1.676	-6,5
SARAGOSSA	40.875	1.308	3,3	-1.116	-2,7
SALAMANCA	18.031	612	3,5	-506	-2,7
CONCA	9.912	337	3,5	-489	-4,7
LLEÓ	22.595	800	3,7	-626	-2,7
GUADALAJARA	13.148	472	3,7	-683	-4,9
BADAJOS	47.493	1.805	4,0	-4.648	-8,9
SÒRIA	2.835	110	4,0	-257	-8,3
CÀCERES	25.408	989	4,1	-2.404	-8,6
P. ASTÚRIES	55.368	2.188	4,1	-3.848	-6,5
OSCA	7.161	349	5,1	-151	-2,1
TEROL	4.692	273	6,2	-47	-1,0
TOTAL	2.599.443	38.725	1,5	-168.417	-6,1

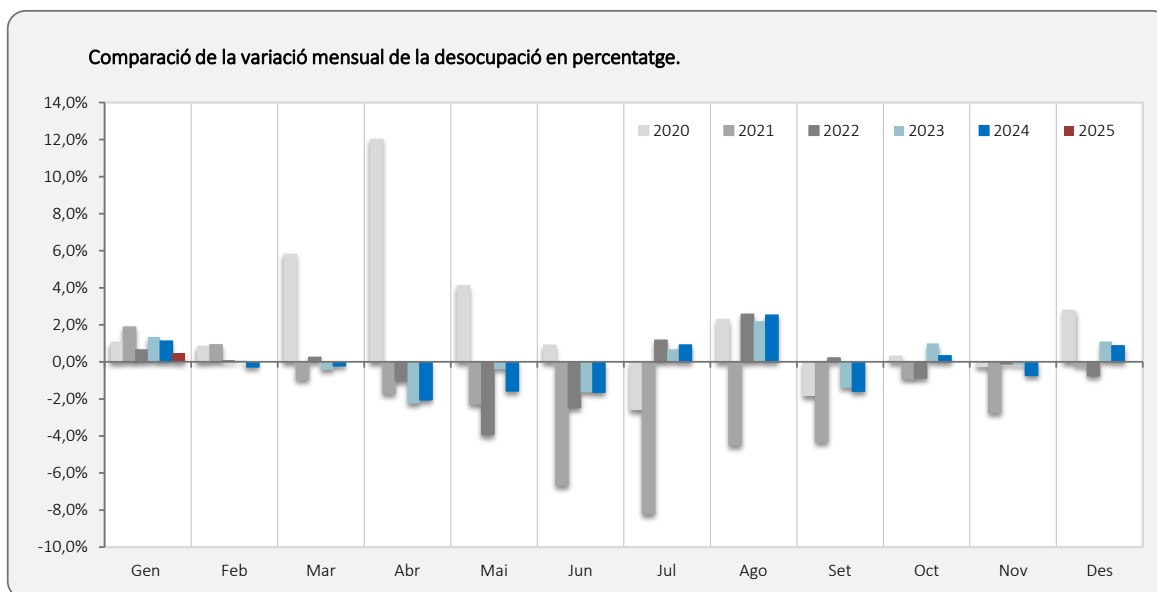

	Nombre d'aturats Gener 2025	Variacions			
		MES ANTERIOR		INTERANUAL	
		Absoluts	%	Absoluts	%
Sexe					
Homes	106.249	540	0,5	-4.447	-4,0
Dones	143.230	669	0,5	-3.224	-2,2
Menors de 25 anys					
Homes	8.327	431	5,5	-217	-2,5
Dones	6.451	408	6,8	-286	-4,2
Total	14.778	839	6,0	-503	-3,3
De 25 i més anys					
Homes	97.922	109	0,1	-4.230	-4,1
Dones	136.779	261	0,2	-2.938	-2,1
Total	234.701	370	0,2	-7.168	-3,0
Sectors					
Agricultura	1.759	-46	-2,5	-136	-7,2
Indústria	26.426	-91	-0,3	-2.261	-7,9
Construcció	17.583	-369	-2,1	-1.092	-5,8
Serveis	185.788	1.680	0,9	-3.777	-2,0
Sense ocup. ant.	17.923	35	0,2	-405	-2,2
Total Província	249.479	1.209	0,5	-7.671	-3,0

Comarques	Nombre d'aturats Gener 2025	Variacions				Taxa d'atur registral Gener 2025
		MES ANTERIOR		INTERANUAL		
		Absoluts	%	Absoluts	%	
Alt Penedès	4.808	-82	-1,7%	-157	-3,2%	8,7%
Anoia	6.551	-97	-1,5%	-306	-4,5%	10,7%
Bages	8.713	15	0,2%	-293	-3,3%	10,1%
Baix Llobregat	33.310	407	1,2%	-994	-2,9%	8,0%
Barcelonès	97.233	1.101	1,1%	-1.572	-1,6%	8,6%
Berguedà	1.616	-9	-0,6%	-80	-4,7%	9,1%
Garraf	7.497	22	0,3%	-167	-2,2%	9,9%
Lluçanès	195	2	1,0%	19	10,8%	7,1%
Maresme	20.544	44	0,2%	-715	-3,4%	9,2%
Moianès	591	10	1,7%	9	1,5%	8,1%
Osona	6.693	-16	-0,2%	-258	-3,7%	8,3%
Vallès Occidental	43.192	-43	-0,1%	-2.084	-4,6%	9,1%
Vallès Oriental	18.449	-142	-0,8%	-1.067	-5,5%	8,6%
Total Província	249.479	1.209	0,5%	-7.671	-3,0%	8,8%

Municipis	Comarques	Nombre d'aturats Gener 2025	Variacions				Taxa d'atur registrar Gener 2025
			MES ANTERIOR		INTERANUAL		
			Absoluts	%	Absoluts	%	
Abdera	Baix Llobregat	469	-11	-2,29%	-3	-0,64%	7,15%
Aguilar de Segarra	Bages	5	0	0,00%	-5	-50,00%	3,33%
Aiguafreda	Vallès Oriental	120	0	0,00%	11	10,09%	9,23%
Alella	Maresme	224	2	0,90%	3	1,36%	4,95%
Alpens	Lluçanès	9	-3	-25,00%	3	50,00%	7,26%
Ametlla del Vallès (L')	Vallès Oriental	293	-19	-6,09%	-10	-3,30%	6,07%
Arenys de Mar	Maresme	725	7	0,97%	16	2,26%	9,55%
Arenys de Munt	Maresme	364	0	0,00%	-37	-9,23%	7,82%
Argençola	Anoia	7	3	75,00%	-2	-22,22%	5,98%
Argentona	Maresme	497	8	1,64%	9	1,84%	7,84%
Artés	Bages	231	-2	-0,86%	-8	-3,35%	7,85%
Avià	Berguedà	51	-7	-12,07%	-15	-22,73%	4,78%
Avinyó	Bages	79	-2	-2,47%	-4	-4,82%	7,16%
Avinyonet del Penedès	Alt Penedès	75	3	4,17%	-1	-1,32%	8,24%
Badalona	Barcelonès	12.052	182	1,53%	-293	-2,37%	11,05%
Badia del Vallès	Vallès Occidental	925	3	0,33%	-37	-3,85%	15,73%
Bagà	Berguedà	82	9	12,33%	10	13,89%	8,61%
Balenya	Osona	185	-6	-3,14%	-18	-8,87%	9,32%
Balsareny	Bages	124	-8	-6,06%	-10	-7,46%	8,08%
Barberà del Vallès	Vallès Occidental	1.408	-19	-1,33%	-67	-4,54%	8,43%
Barcelona	Barcelonès	64.103	612	0,96%	-691	-1,07%	7,86%
Begues	Baix Llobregat	180	1	0,56%	-4	-2,17%	4,75%
Bellprat	Anoia	1	0	0,00%	0	0,00%	3,23%
Berga	Berguedà	794	11	1,40%	-57	-6,70%	10,60%
Bigues i Riells del Fai	Vallès Oriental	390	9	2,36%	-47	-10,76%	7,32%
Borredà	Berguedà	15	-2	-11,76%	3	25,00%	8,11%
Bruc (El)	Anoia	87	6	7,41%	2	2,35%	7,12%
Brull (El)	Osona	12	2	20,00%	2	20,00%	8,16%
Cabanyes (Les)	Alt Penedès	40	3	8,11%	2	5,26%	7,55%
Cabrera d'Anoia	Anoia	101	1	1,00%	-11	-9,82%	12,08%
Cabrera de Mar	Maresme	106	-4	-3,64%	-17	-13,82%	4,27%
Cabrils	Maresme	211	-1	-0,47%	-19	-8,26%	5,63%
Calaf	Anoia	167	-7	-4,02%	2	1,21%	10,66%
Calders	Moianès	24	-3	-11,11%	1	4,35%	4,11%
Caldes de Montbui	Vallès Oriental	661	7	1,07%	-51	-7,16%	7,11%
Caldes d'Estrac	Maresme	110	3	2,80%	-2	-1,79%	7,24%
Calella	Maresme	984	25	2,61%	-12	-1,20%	11,39%
Calldetenes	Osona	60	-7	-10,45%	-1	-1,64%	4,35%
Callús	Bages	91	-4	-4,21%	-19	-17,27%	8,91%
Calonge de Segarra	Anoia	4	1	33,33%	2	100,00%	4,76%
Campins	Vallès Oriental	21	1	5,00%	-4	-16,00%	7,09%
Canet de Mar	Maresme	651	-3	-0,46%	-1	-0,15%	9,53%
Canovelles	Vallès Oriental	1.031	-47	-4,36%	-63	-5,76%	13,24%
Cànoves i Samalús	Vallès Oriental	142	-6	-4,05%	-11	-7,19%	8,06%
Canyelles	Garraf	267	-12	-4,30%	8	3,09%	9,60%
Capellades	Anoia	236	12	5,36%	-19	-7,45%	9,34%
Capolat	Berguedà	1	0	0,00%	0	0,00%	1,96%
Cardedeu	Vallès Oriental	733	5	0,69%	-53	-6,74%	7,77%
Cardona	Bages	184	-1	-0,54%	-19	-9,36%	9,74%
Carme	Anoia	38	0	0,00%	-10	-20,83%	10,05%
Casserres	Berguedà	72	-3	-4,00%	-1	-1,37%	9,97%
Castell de l'Areny	Berguedà	2	0	0,00%	1	100,00%	6,25%
Castellar de n'Hug	Berguedà	6	0	0,00%	-4	-40,00%	6,59%
Castellar del Riu	Berguedà	5	0	0,00%	0	0,00%	6,67%
Castellar del Vallès	Vallès Occidental	905	-22	-2,37%	-11	-1,20%	7,01%
Castellbell i el Vilar	Bages	197	2	1,03%	-24	-10,86%	9,79%
Castellbisbal	Vallès Occidental	481	3	0,63%	-33	-6,42%	7,15%
Castellcir	Moianès	30	-2	-6,25%	-13	-30,23%	7,41%
Castelldefels	Baix Llobregat	2.332	6	0,26%	-121	-4,93%	7,12%
Castellet i la Gornal	Alt Penedès	121	-13	-9,70%	-15	-11,03%	9,41%
Castellfollit de Riubregós	Anoia	8	1	14,29%	3	60,00%	10,26%
Castellfollit del Boix	Bages	12	-1	-7,69%	-1	-7,69%	5,29%
Castellgalí	Bages	109	-1	-0,91%	0	0,00%	9,21%

Municipis	Comarques	Nombre d'aturats Gener 2025	Variacions				Taxa d'atur registrar Gener 2025
			MES ANTERIOR		INTERANUAL		
			Absoluts	%	Absoluts	%	
Castellnou de Bages	Bages	46	-7	-13,21%	-18	-28,13%	6,04%
Castellolí	Anoia	9	-1	-10,00%	-9	-50,00%	2,62%
Castellterçol	Moianès	99	11	12,50%	7	7,61%	7,53%
Castellví de la Marca	Alt Penedès	62	4	6,90%	1	1,64%	7,28%
Castellví de Rosanes	Baix Llobregat	55	-1	-1,79%	8	17,02%	5,12%
Centelles	Osona	279	-4	-1,41%	-18	-6,06%	7,08%
Cercs	Berguedà	59	-6	-9,23%	-3	-4,84%	11,05%
Cerdanyola del Vallès	Vallès Occidental	2.129	0	0,00%	-55	-2,52%	7,67%
Cervelló	Baix Llobregat	360	-3	-0,83%	-5	-1,37%	7,30%
Collbató	Baix Llobregat	144	-2	-1,37%	-6	-4,00%	5,75%
Collsuspina	Moianès	11	0	0,00%	0	0,00%	5,76%
Copons	Anoia	7	1	16,67%	1	16,67%	4,07%
Corbera de Llobregat	Baix Llobregat	545	-3	-0,55%	15	2,83%	6,74%
Cornellà de Llobregat	Baix Llobregat	3.910	22	0,57%	-227	-5,49%	8,84%
Cubelles	Garraf	808	2	0,25%	-27	-3,23%	9,75%
Dosrius	Maresme	260	-3	-1,14%	7	2,77%	7,94%
Esparreguera	Baix Llobregat	1.049	-19	-1,78%	60	6,07%	9,43%
Esplugues de Llobregat	Baix Llobregat	1.680	51	3,13%	-33	-1,93%	7,77%
Espunyola (L')	Berguedà	10	2	25,00%	3	42,86%	7,41%
Estany (L')	Moianès	7	-3	-30,00%	3	75,00%	3,95%
Figaró-Montmany	Vallès Oriental	57	1	1,79%	4	7,55%	9,39%
Fígols	Berguedà	0	0	nd	-1	-100,00%	0,00%
Fogars de la Selva	la Selva	87	-3	-3,33%	-6	-6,45%	10,71%
Fogars de Montclús	Vallès Oriental	14	-1	-6,67%	0	0,00%	5,51%
Folgueroles	Osona	53	6	12,77%	-2	-3,64%	4,39%
Fonollosa	Bages	65	-1	-1,52%	-1	-1,52%	8,02%
Font-rubí	Alt Penedès	40	-5	-11,11%	-3	-6,98%	6,06%
Franqueses del Vallès (Les)	Vallès Oriental	895	-5	-0,56%	-55	-5,79%	8,56%
Gaià	Bages	6	0	0,00%	-1	-14,29%	6,59%
Gallifa	Vallès Occidental	7	1	16,67%	1	16,67%	8,05%
Garriga (La)	Vallès Oriental	559	5	0,90%	18	3,33%	6,43%
Gavà	Baix Llobregat	1.900	80	4,40%	-106	-5,28%	8,29%
Gelida	Alt Penedès	336	13	4,02%	0	0,00%	8,28%
Gironella	Berguedà	170	-15	-8,11%	-16	-8,60%	8,11%
Gisclareny	Berguedà	2	0	0,00%	0	0,00%	16,67%
Granada (La)	Alt Penedès	85	-3	-3,41%	6	7,59%	7,42%
Granera	Moianès	4	0	0,00%	2	100,00%	9,09%
Granollers	Vallès Oriental	2.942	-3	-0,10%	-161	-5,19%	9,43%
Gualba	Vallès Oriental	66	-2	-2,94%	-3	-4,35%	7,62%
Guardiola de Berguedà	Berguedà	46	2	4,55%	-4	-8,00%	11,19%
Gurb	Osona	62	-2	-3,13%	11	21,57%	4,42%
Hospitalet de Llobregat (L')	Barcelonès	12.015	240	2,04%	-326	-2,64%	9,00%
Hostalets de Pierola (Els)	Anoia	181	3	1,69%	-4	-2,16%	11,00%
Igualada	Anoia	1.987	-65	-3,17%	-183	-8,43%	10,39%
Jorba	Anoia	35	-4	-10,26%	2	6,06%	7,61%
Llacuna (La)	Anoia	44	-4	-8,33%	9	25,71%	10,02%
Llagosta (La)	Vallès Oriental	672	6	0,90%	-61	-8,32%	10,50%
Lliçà d'Amunt	Vallès Oriental	683	8	1,19%	-22	-3,12%	7,88%
Lliçà de Vall	Vallès Oriental	227	-8	-3,40%	-20	-8,10%	6,60%
Llinars del Vallès	Vallès Oriental	472	5	1,07%	-39	-7,63%	8,52%
Lluçà	Lluçanès	9	3	50,00%	1	12,50%	6,25%
Malgrat de Mar	Maresme	864	27	3,23%	8	0,93%	10,47%
Malla	Osona	3	2	200,00%	-3	-50,00%	2,10%
Manlleu	Osona	1.217	-25	-2,01%	-96	-7,31%	12,55%
Manresa	Bages	4.450	32	0,72%	-60	-1,33%	12,33%
Marganell	Bages	24	0	0,00%	-4	-14,29%	15,58%
Martorell	Baix Llobregat	1.278	6	0,47%	-63	-4,70%	9,43%
Martorelles	Vallès Oriental	231	-11	-4,55%	-20	-7,97%	9,70%
Masies de Roda (Les)	Osona	19	-2	-9,52%	-8	-29,63%	5,01%
Masies de Voltregà (Les)	Osona	103	-5	-4,63%	-16	-13,45%	6,05%
Masnou (El)	Maresme	952	30	3,25%	-1	-0,10%	7,90%
Masquefa	Anoia	479	-12	-2,44%	-38	-7,35%	9,36%
Matadepera	Vallès Occidental	179	-6	-3,24%	-14	-7,25%	3,74%

Municipis	Comarques	Nombre d'aturats Gener 2025	Variacions				Taxa d'atur registrar Gener 2025
			MES ANTERIOR		INTERANUAL		
			Absoluts	%	Absoluts	%	
Mataró	Maresme	6.910	-8	-0,12%	-336	-4,64%	11,00%
Mediona	Alt Penedès	151	-3	-1,95%	-7	-4,43%	12,47%
Moià	Moianès	318	6	1,92%	10	3,25%	9,34%
Molins de Rei	Baix Llobregat	901	6	0,67%	14	1,58%	6,60%
Mollet del Vallès	Vallès Oriental	2.524	-51	-1,98%	-194	-7,14%	9,85%
Monistrol de Calders	Moianès	42	-1	-2,33%	-2	-4,55%	11,76%
Monistrol de Montserrat	Bages	140	4	2,94%	2	1,45%	9,12%
Montcada i Reixac	Vallès Occidental	1.994	9	0,45%	-81	-3,90%	10,72%
Montclar	Berguedà	1	-2	-66,67%	0	0,00%	1,79%
Montesquiu	Osona	54	-3	-5,26%	-12	-18,18%	10,82%
Montgat	Maresme	512	8	1,59%	13	2,61%	7,79%
Montmajor	Berguedà	5	-1	-16,67%	-1	-16,67%	2,33%
Montmaneu	Anoia	2	-2	-50,00%	0	0,00%	2,60%
Montmeló	Vallès Oriental	408	2	0,49%	-5	-1,21%	9,27%
Montornès del Vallès	Vallès Oriental	862	-18	-2,05%	-48	-5,27%	10,22%
Montseny	Vallès Oriental	15	-2	-11,76%	1	7,14%	7,50%
Muntanyola	Osona	20	0	0,00%	-5	-20,00%	5,41%
Mura	Bages	10	3	42,86%	-1	-9,09%	8,00%
Navarces	Bages	204	7	3,55%	-28	-12,07%	6,94%
Navàs	Bages	279	0	0,00%	-19	-6,38%	9,46%
Nou de Berguedà (La)	Berguedà	5	-1	-16,67%	1	25,00%	6,67%
Òdena	Anoia	193	4	2,12%	6	3,21%	10,33%
Olièrdola	Alt Penedès	144	-8	-5,26%	-22	-13,25%	7,22%
Olesa de Bonesvalls	Alt Penedès	81	-7	-7,95%	-4	-4,71%	7,39%
Olesa de Montserrat	Baix Llobregat	1.040	-28	-2,62%	-40	-3,70%	8,62%
Olivella	Garraf	215	-1	-0,46%	8	3,86%	10,41%
Olost	Lluçanès	45	7	18,42%	8	21,62%	7,38%
Olvan	Berguedà	33	-3	-8,33%	-3	-8,33%	7,62%
Orís	Osona	14	-1	-6,67%	0	0,00%	7,04%
Oristà	Lluçanès	10	0	0,00%	0	0,00%	3,92%
Orpí	Anoia	10	1	11,11%	2	25,00%	11,11%
Òrrius	Maresme	36	2	5,88%	7	24,14%	8,35%
Pacs del Penedès	Alt Penedès	33	-2	-5,71%	-8	-19,51%	7,21%
Palafolls	Maresme	429	9	2,14%	-17	-3,81%	8,63%
Palau-solità i Plegamans	Vallès Occidental	560	1	0,18%	-35	-5,88%	7,18%
Pallejà	Baix Llobregat	385	3	0,79%	-7	-1,79%	6,43%
Palma de Cervelló (La)	Baix Llobregat	98	-4	-3,92%	9	10,11%	6,29%
Papiol (El)	Baix Llobregat	163	-6	-3,55%	8	5,16%	7,19%
Parets del Vallès	Vallès Oriental	708	-1	-0,14%	-36	-4,84%	7,39%
Perafita	Lluçanès	12	-3	-20,00%	-5	-29,41%	5,66%
Piera	Anoia	975	-8	-0,81%	-27	-2,69%	11,36%
Pineda de Mar	Maresme	1.613	-1	-0,06%	-25	-1,53%	12,92%
Pla del Penedès (El)	Alt Penedès	61	-4	-6,15%	3	5,17%	9,09%
Pobla de Claramunt (La)	Anoia	95	-4	-4,04%	9	10,47%	8,37%
Pobla de Lillet (La)	Berguedà	38	-1	-2,56%	3	8,57%	9,09%
Polinyà (El)	Vallès Occidental Bages	352 206	-13 13	-3,56% 6,74%	-12 -23	-3,30% -10,04%	7,78% 10,00%
Pontons	Alt Penedès	36	2	5,88%	-1	-2,70%	15,93%
Prat de Llobregat (El)	Baix Llobregat	2.865	83	2,98%	-78	-2,65%	9,02%
Prats de Lluçanès	Lluçanès	104	-5	-4,59%	13	14,29%	8,07%
Prats de Rei (Els)	Anoia	11	-6	-35,29%	2	22,22%	4,56%
Premià de Dalt	Maresme	362	-8	-2,16%	-25	-6,46%	7,12%
Premià de Mar	Maresme	1.247	4	0,32%	-78	-5,89%	8,99%
Puigdàlber	Alt Penedès	24	2	9,09%	-1	-4,00%	8,45%
Puig-reig	Berguedà	153	6	4,08%	-9	-5,56%	7,96%
Pujalt	Anoia	2	0	0,00%	2	nd	1,96%
Quar (La)	Berguedà	1	-1	-50,00%	-1	-50,00%	4,76%
Rajadell	Bages	18	1	5,88%	2	12,50%	5,49%
Rellinars	Vallès Occidental	37	-1	-2,63%	-2	-5,13%	7,60%
Ripollet	Vallès Occidental	2.021	-3	-0,15%	-132	-6,13%	10,18%
Roca del Vallès (La)	Vallès Oriental	398	3	0,76%	-9	-2,21%	6,88%
Roda de Ter	Osona	271	-2	-0,73%	14	5,45%	7,93%
Rubí	Vallès Occidental	3.989	18	0,45%	-254	-5,99%	9,90%

Municipis	Comarques	Nombre d'aturats Gener 2025	Variacions				Taxa d'atur registral Gener 2025
			MES ANTERIOR		INTERANUAL		
			Absoluts	%	Absoluts	%	
Rubió	Anoia	8	0	0,00%	2	33,33%	6,50%
Rupit i Pruit	Osona	4	0	0,00%	-5	-55,56%	2,99%
Sabadell	Vallès Occidental	10.915	-7	-0,06%	-561	-4,89%	10,17%
Sagàs	Berguedà	2	-1	-33,33%	1	100,00%	2,60%
Saldes	Berguedà	15	0	0,00%	2	15,38%	11,11%
Sallent	Bages	278	-8	-2,80%	-23	-7,64%	9,05%
Sant Adrià de Besòs	Barcelonès	2.505	19	0,76%	-68	-2,64%	13,64%
Sant Agustí de Lluçanès	Osona	3	-1	-25,00%	1	50,00%	6,25%
Sant Andreu de la Barca	Baix Llobregat	1.135	-33	-2,83%	-78	-6,43%	8,48%
Sant Andreu de Llavaneres	Maresme	326	-18	-5,23%	-33	-9,19%	5,88%
Sant Antoni de Vilamajor	Vallès Oriental	272	-9	-3,20%	-40	-12,82%	8,05%
Sant Bartomeu del Grau	Osona	35	-2	-5,41%	-7	-16,67%	8,33%
Sant Boi de Llobregat	Baix Llobregat	3.755	61	1,65%	-64	-1,68%	9,13%
Sant Boi de Lluçanès	Osona	14	1	7,69%	-1	-6,67%	6,11%
Sant Cebrià de Vallalta	Maresme	173	-1	-0,57%	2	1,17%	9,21%
Sant Celoni	Vallès Oriental	881	4	0,46%	-25	-2,76%	9,73%
Sant Climent de Llobregat	Baix Llobregat	141	-7	-4,73%	-13	-8,44%	6,39%
Sant Cugat del Vallès	Vallès Occidental	2.344	-23	-0,97%	-121	-4,91%	5,04%
Sant Cugat Sesgarrigues	Alt Penedès	28	1	3,70%	-4	-12,50%	5,57%
Sant Esteve de Palautordera	Vallès Oriental	105	10	10,53%	4	3,96%	6,77%
Sant Esteve Sesrovires	Baix Llobregat	250	13	5,49%	14	5,93%	5,71%
Sant Feliu de Codines	Vallès Oriental	302	-5	-1,63%	-1	-0,33%	8,66%
Sant Feliu de Llobregat	Baix Llobregat	1.631	19	1,18%	-49	-2,92%	7,19%
Sant Feliu Sasserra	Bages	22	2	10,00%	-1	-4,35%	7,94%
Sant Fost de Campsentelles	Vallès Oriental	338	1	0,30%	-15	-4,25%	7,53%
Sant Fruitós de Bages	Bages	295	-15	-4,84%	-21	-6,65%	6,26%
Sant Hipòlit de Voltregà	Osona	141	-11	-7,24%	13	10,16%	7,46%
Sant Iscle de Vallalta	Maresme	63	0	0,00%	1	1,61%	8,71%
Sant Jaume de Frontanyà	Berguedà	2	0	0,00%	0	0,00%	16,67%
Sant Joan de Vilatorrada	Bages	446	-4	-0,89%	9	2,06%	8,29%
Sant Joan Despí	Baix Llobregat	1.214	43	3,67%	-27	-2,18%	6,76%
Sant Julià de Cerdanyola	Berguedà	7	1	16,67%	1	16,67%	5,98%
Sant Julià de Vilatorrada	Osona	74	4	5,71%	2	2,78%	4,23%
Sant Just Desvern	Baix Llobregat	521	13	2,56%	9	1,76%	5,28%
Sant Llorenç d'Hortons	Alt Penedès	97	-8	-7,62%	-6	-5,83%	7,34%
Sant Llorenç Savall	Vallès Occidental	108	-3	-2,70%	6	5,88%	8,79%
Sant Martí d'Albars	Lluçanès	3	2	200,00%	0	0,00%	4,41%
Sant Martí de Centelles	Osona	71	0	0,00%	-7	-8,97%	10,74%
Sant Martí de Tous	Anoia	34	1	3,03%	-4	-10,53%	5,45%
Sant Martí Sarroca	Alt Penedès	132	0	0,00%	6	4,76%	7,80%
Sant Martí Sesgueioles	Anoia	9	1	12,50%	2	28,57%	4,89%
Sant Mateu de Bages	Bages	22	1	4,76%	3	15,79%	7,67%
Sant Pere de Ribes	Garraf	1.586	13	0,83%	-60	-3,65%	10,25%
Sant Pere de Riudebitlles	Alt Penedès	76	4	5,56%	-21	-21,65%	6,49%
Sant Pere de Torelló	Osona	103	1	0,98%	1	0,98%	8,22%
Sant Pere de Vilamajor	Vallès Oriental	187	-12	-6,03%	-24	-11,37%	7,04%
Sant Pere Sallavinera	Anoia	0	0	nd	-1	-100,00%	0,00%
Sant Pol de Mar	Maresme	183	-6	-3,17%	-24	-11,59%	7,33%
Sant Quintí de Mediona	Alt Penedès	142	1	0,71%	13	10,08%	12,38%
Sant Quirze de Besora	Osona	86	0	0,00%	-2	-2,27%	8,26%
Sant Quirze del Vallès	Vallès Occidental	599	9	1,53%	-34	-5,37%	6,01%
Sant Quirze Safaja	Moianès	27	-1	-3,57%	2	8,00%	7,67%
Sant Sadurní d'Anoia	Alt Penedès	522	-4	-0,76%	2	0,38%	8,17%
Sant Sadurní d'Osormort	Osona	1	-1	-50,00%	-2	-66,67%	1,96%
Sant Salvador de Guardiola	Bages	149	8	5,67%	0	0,00%	8,45%
Sant Vicenç de Castellet	Bages	539	-2	-0,37%	-15	-2,71%	11,63%
Sant Vicenç de Montalt	Maresme	197	-1	-0,51%	-17	-7,94%	6,30%
Sant Vicenç de Torelló	Osona	74	-3	-3,90%	-4	-5,13%	6,80%
Sant Vicenç dels Horts	Baix Llobregat	1.366	32	2,40%	-70	-4,87%	9,79%
Santa Cecília de Voltregà	Osona	6	1	20,00%	1	20,00%	5,66%
Santa Coloma de Cervelló	Baix Llobregat	235	3	1,29%	3	1,29%	5,45%
Santa Coloma de Gramenet	Barcelonès	6.558	48	0,74%	-194	-2,87%	11,61%
Santa Eugènia de Berga	Osona	70	5	7,69%	-5	-6,67%	5,69%

Municipis	Comarques	Nombre d'aturats Gener 2025	Variacions				Taxa d'atur registrat Gener 2025
			MES ANTERIOR		INTERANUAL		
			Absoluts	%	Absoluts	%	
Santa Eulàlia de Riuprimer	Osona	37	-5	-11,90%	-7	-15,91%	4,70%
Santa Eulàlia de Ronçana	Vallès Oriental	291	-11	-3,64%	-17	-5,52%	7,33%
Santa Fe del Penedès	Alt Penedès	11	0	0,00%	-1	-8,33%	5,61%
Santa Margarida de Montbui	Anoia	685	-28	-3,93%	-17	-2,42%	14,65%
Santa Margarida i els Monjos	Alt Penedès	313	-19	-5,72%	-21	-6,29%	8,56%
Santa Maria de Besora	Osona	4	1	33,33%	-1	-20,00%	5,41%
Santa Maria de Corcó	Osona	63	2	3,28%	-3	-4,55%	5,82%
Santa Maria de Martorelles	Vallès Oriental	37	-2	-5,13%	7	23,33%	8,10%
Santa Maria de Merlès	Berguedà	7	-1	-12,50%	-2	-22,22%	6,86%
Santa Maria de Miralles	Anoia	7	0	0,00%	0	0,00%	10,45%
Santa Maria de Palautordera	Vallès Oriental	455	11	2,48%	-25	-5,21%	9,18%
Santa Maria d'Oló	Moianès	29	3	11,54%	-1	-3,33%	5,81%
Santa Perpètua de Mogoda	Vallès Occidental	1.183	6	0,51%	-61	-4,90%	9,11%
Santa Susanna	Maresme	155	-9	-5,49%	-2	-1,27%	8,71%
Santpedor	Bages	220	-5	-2,22%	3	1,38%	5,82%
Sentmenat	Vallès Occidental	348	-3	-0,85%	11	3,26%	7,13%
Seva	Osona	121	17	16,35%	4	3,42%	6,03%
Sitges	Garraf	969	-13	-1,32%	-16	-1,62%	6,99%
Sobremunt	Lluçanès	3	1	50,00%	-1	-25,00%	6,98%
Sora	Osona	5	-1	-16,67%	-2	-28,57%	4,00%
Subirats	Alt Penedès	96	-5	-4,95%	-17	-15,04%	5,89%
Súria	Bages	255	1	0,39%	-7	-2,67%	9,66%
Tagamanent	Vallès Oriental	16	1	6,67%	-1	-5,88%	8,84%
Talamanca	Bages	7	2	40,00%	0	0,00%	7,22%
Taradell	Osona	223	6	2,76%	-5	-2,19%	6,48%
Tavèrnoles	Osona	8	2	33,33%	4	100,00%	4,37%
Tavertet	Osona	5	-1	-16,67%	0	0,00%	7,14%
Teià	Maresme	186	-1	-0,53%	-2	-1,06%	5,91%
Terrassa	Vallès Occidental	12.023	20	0,17%	-579	-4,59%	10,58%
Tiana	Maresme	231	0	0,00%	5	2,21%	4,85%
Tona	Osona	290	10	3,57%	3	1,05%	6,62%
Tordera	Maresme	1.029	-13	-1,25%	-68	-6,20%	11,93%
Torelló	Osona	657	0	0,00%	-33	-4,78%	9,02%
Torre de Claramunt (La)	Anoia	251	3	1,21%	2	0,80%	12,45%
Torrelavit	Alt Penedès	40	-1	-2,44%	0	0,00%	5,00%
Torrelles de Foix	Alt Penedès	180	-4	-2,17%	-13	-6,74%	15,45%
Torrelles de Llobregat	Baix Llobregat	179	-9	-4,79%	-27	-13,11%	5,44%
Ullastrell	Vallès Occidental	65	-5	-7,14%	-3	-4,41%	5,56%
Vacarisses	Vallès Occidental	329	4	1,23%	11	3,46%	8,06%
Vallbona d'Anoia	Anoia	69	1	1,47%	-4	-5,48%	10,39%
Vallcebre	Berguedà	9	3	50,00%	7	350,00%	7,56%
Vallgorguina	Vallès Oriental	156	-8	-4,88%	-9	-5,45%	9,04%
Vallirana	Baix Llobregat	583	10	1,75%	-58	-9,05%	7,12%
Vallromanes	Vallès Oriental	70	-2	-2,78%	-12	-14,63%	4,95%
Veciana	Anoia	4	-1	-20,00%	1	33,33%	5,41%
Vic	Osona	2.233	6	0,27%	-49	-2,15%	9,00%
Vilada	Berguedà	21	1	5,00%	7	50,00%	10,99%
Viladecans	Baix Llobregat	2.946	81	2,83%	-55	-1,83%	8,62%
Viladecavalls	Vallès Occidental	291	-12	-3,96%	-21	-6,73%	7,36%
Vilafranca del Penedès	Alt Penedès	1.842	-33	-1,76%	-51	-2,69%	9,27%
Vilalba Sasserra	Vallès Oriental	43	0	0,00%	-2	-4,44%	10,54%
Vilanova de Sau	Osona	13	0	0,00%	-2	-13,33%	8,23%
Vilanova del Camí	Anoia	805	6	0,75%	-26	-3,13%	12,86%
Vilanova del Vallès	Vallès Oriental	172	2	1,18%	-29	-14,43%	5,71%
Vilanova i la Geltrú	Garraf	3.652	33	0,91%	-80	-2,14%	11,05%
Vilassar de Dalt	Maresme	298	1	0,34%	-16	-5,10%	6,65%
Vilassar de Mar	Maresme	646	-5	-0,77%	-54	-7,71%	6,48%
Vilobí del Penedès	Alt Penedès	40	4	11,11%	6	17,65%	7,55%
Viver i Serrateix	Berguedà	2	0	0,00%	-2	-50,00%	2,60%

1. Estimació de la Taxa d'atur registrada a partir de l'estadística provisional d'afiliats registrats d'Idescat.

nd: no disponible